Où est Marinette?

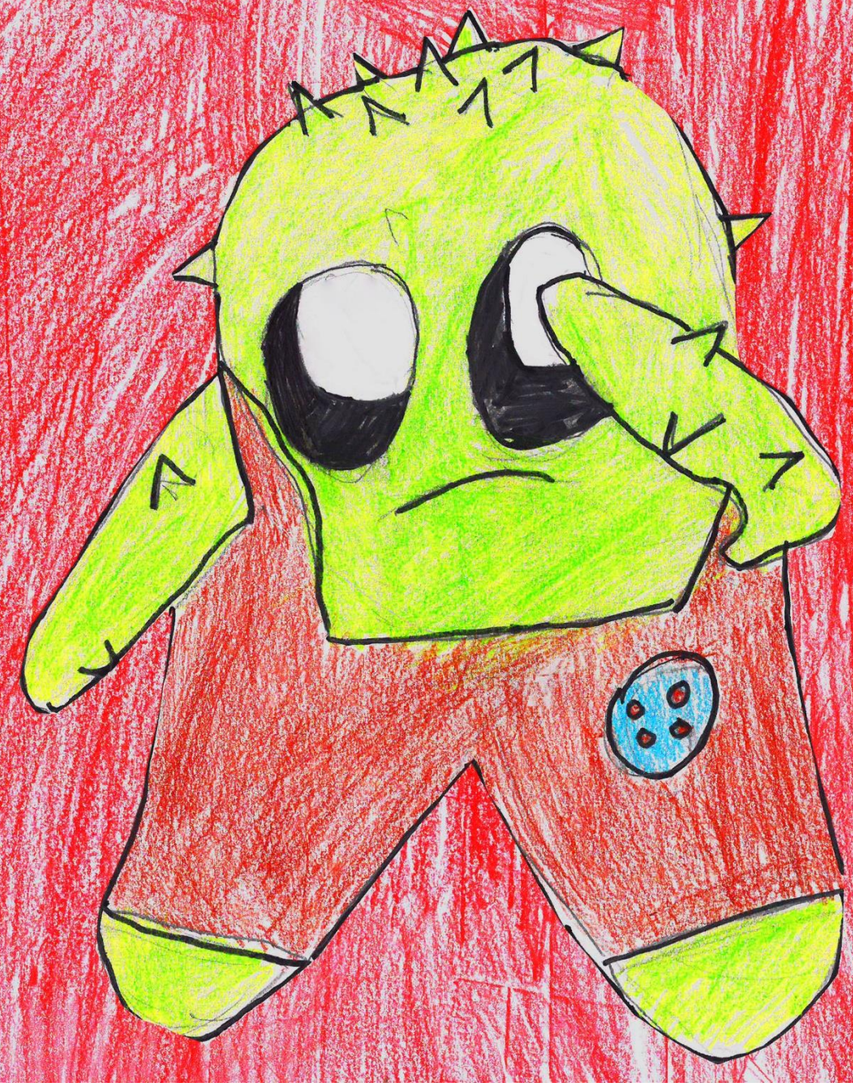

Où est Marinette ?	Where is Marinette?

Bernard et Marinette habitent une maison où il fait chaud. Ils sont frère et sœur. Ce sont des cactus et ils sont bilingues français-anglais et ils parlent un peu d'autres langues parce qu'ils ont beaucoup voyagé dans le monde.	Bernard and Marinette live in a house where it's very hot! They are brother and sister. They are cacti and they are bilingual in French and English, they also speak some other languages because they have travelled a lot around the world.

Bernard
Toc!
Toc!
Toc !
Marrinette

Un jour, Bernard a perdu Marinette et il la cherche. Il frappe à sa porte. Marinette ne répond pas, alors Bernard décide de partir à sa recherche.	One day, Bernard loses sight of Marinette and he tries to find her. He knocks on her door, but Marinette doesn’t answer so Bernard decides to go look for her.

Gracias

Il va voir son voisin Pablo, le girasol. -Bonjour Pablo ! Tu as vu Marinette, my sister? -No, no he visto tu hermana, pero hice un guacamole, lo quieres ? -Oh merci Pablo, muchas gracias. I love guacamole. Hasta luego!	He goes to meet his neighbour Pablo, el girasol to ask him about Marinette. -Bonjour Pablo! Tu as vu Marinette, my sister? -No, no he visto tu hermana, pero hice un guacamole, lo quieres ? -Oh merci Pablo, muchas gracias. I love guacamole. Hasta luego!

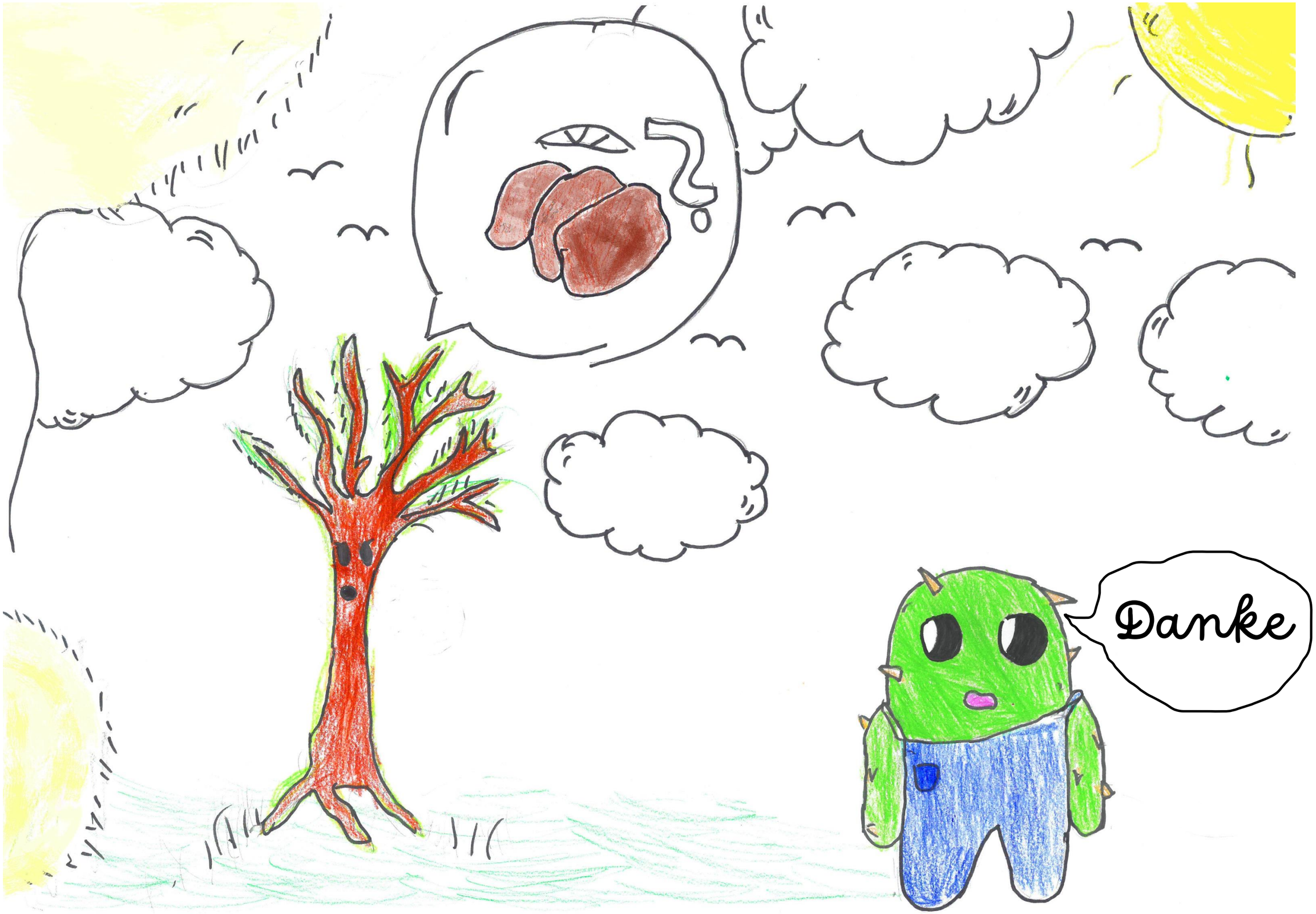
Danke

Pas de signe de Marinette par-là, Bernard continue et va maintenant voir son voisin l'Oliven baum. -Bonjour Oliven baum, je cherche Marinette, tu l'as vue ? -Nein habe ich leider nicht, aber möchtest du Ein bischen Von meinem schnitzel? -Ah oui, super, trop bons les schnitzel ! Danke schön. Tchüss.	No sign of Marinette over here. Bernard continues on his way and goes to ask his neighbour the Oliven baum. -Bonjour Oliven baum, I'm looking for Marinette, did you see her? -Nein habe ich leider nicht, aber möchtest du ein bischen von meinem schnitzel? -Ah oui, super, so good les schnitzel ! Danke schön. Tchüss.

?
Go raibh maith agat

Bernard va maintenant voir son voisin le leprechaun. -Bonjour Leprechaun. Tu as vu ma sœur ? -Dia duit! Tá brón orm, ní fhaca mé do dheirfúir ach ar mhaith leat mo stobhach a bhlaiseadh? -Oh génial, merci beaucoup ! Go raibh maith agat. Quel délice l'irish stew !	Next, Bernard decides to go and ask his neighbour the Leprechaun. -Hello Leprechaun. Tu as vu ma sœur ? -Dia duit! Tá brón orm, ní fhaca mé do dheirfúir ach ar mhaith leat mo stobhach a bhlaiseadh? -Oh génial, merci beaucoup ! Go raibh maith agat. Irish stew is so delicious!

Bernard commence un peu à désespérer, il se dit qu’il devrait voyager un peu plus loin et aller rencontrer d’autres voisins s’il veut un jour retrouver Marinette.	Bernard starts to get a bit worried. He is now thinking that he should travel a bit further and meet new neighbours if he wants to find Marinette.

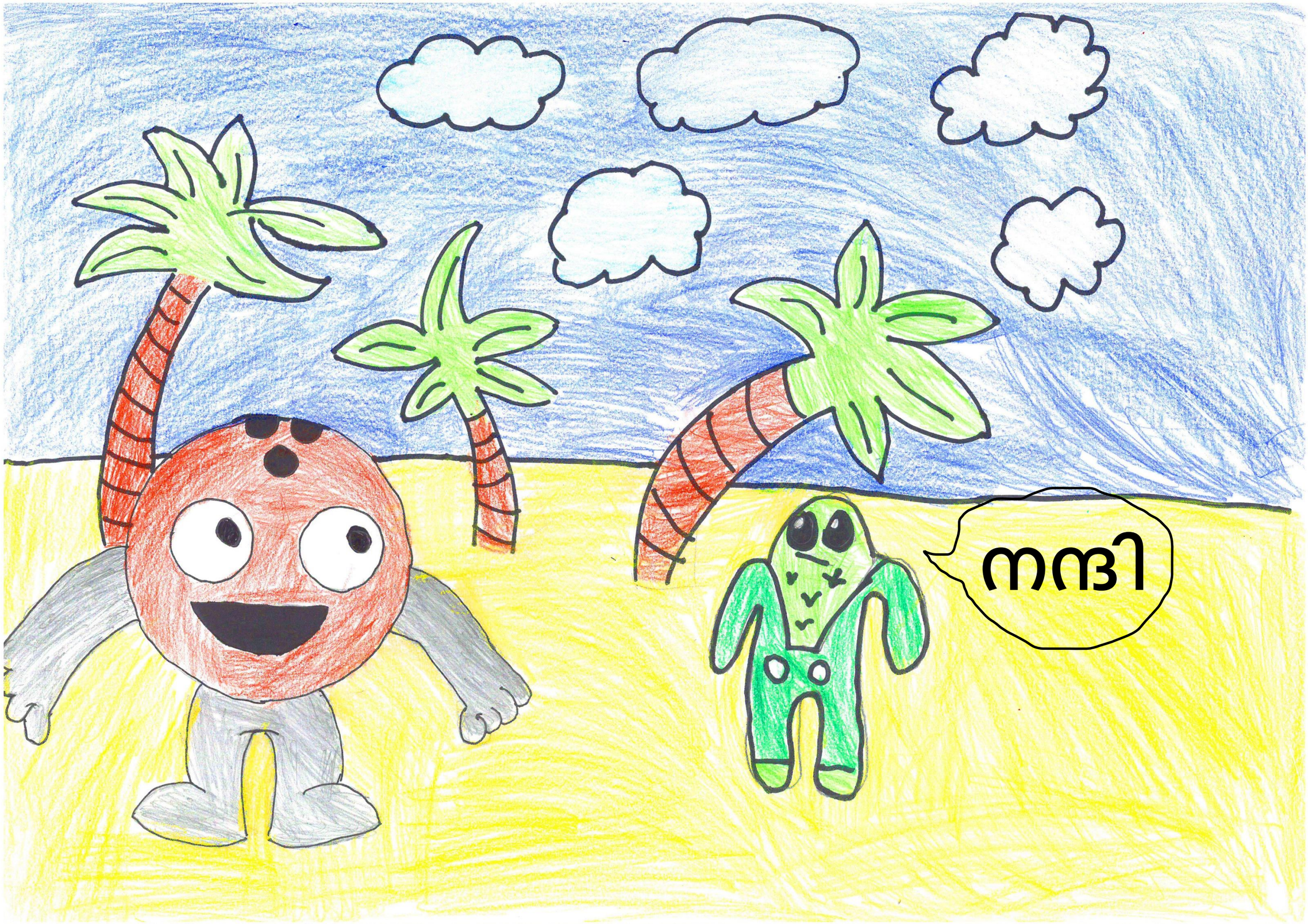
ᠮᠣᠩᠭᠣᠯ

-Hi Noix de coco ! Je cherche my sister Marinette, did you see her around?

-ഇല്ല എന്നാൽ ഈ നാൻ ബ്രെഡുകൾ പരീക്ഷിച്ചു നോക്കൂ, അവ വളരെ നല്ലതാണ്?

-Wah trop bons, I love naans!

നന്ദി !

-Hi Noix de coco ! Je cherche my sister Marinette, did you see her around?

-ഇല്ല എന്നാൽ ഈ നാൻ ബ്രെഡുകൾ പരീക്ഷിച്ചു നോക്കൂ, അവ വളരെ നല്ലതാണ്?

-Wah trop bons, I love naans!

നന്ദി!

Tēnā koe

Bernard continue encore un peu plus loin et va voir son voisin le Pohutukawa, un arbre de Nouvelle-Zélande. -Salut ! Did you see ma soeur Marinette ? -Kahore ahau i kite. He aha to hiahia Pavlova? -Miam, my favourite dessert. Tēnā koe!	Bernard continues on a bit further and meets the Pohutukawa, a tree from New-Zealand! -Salut ! Did you see ma soeur Marinette ? -Kahore ahau i kite. He aha to hiahia Pavlova? -Miam, my favourite dessert. Tēnā koe!

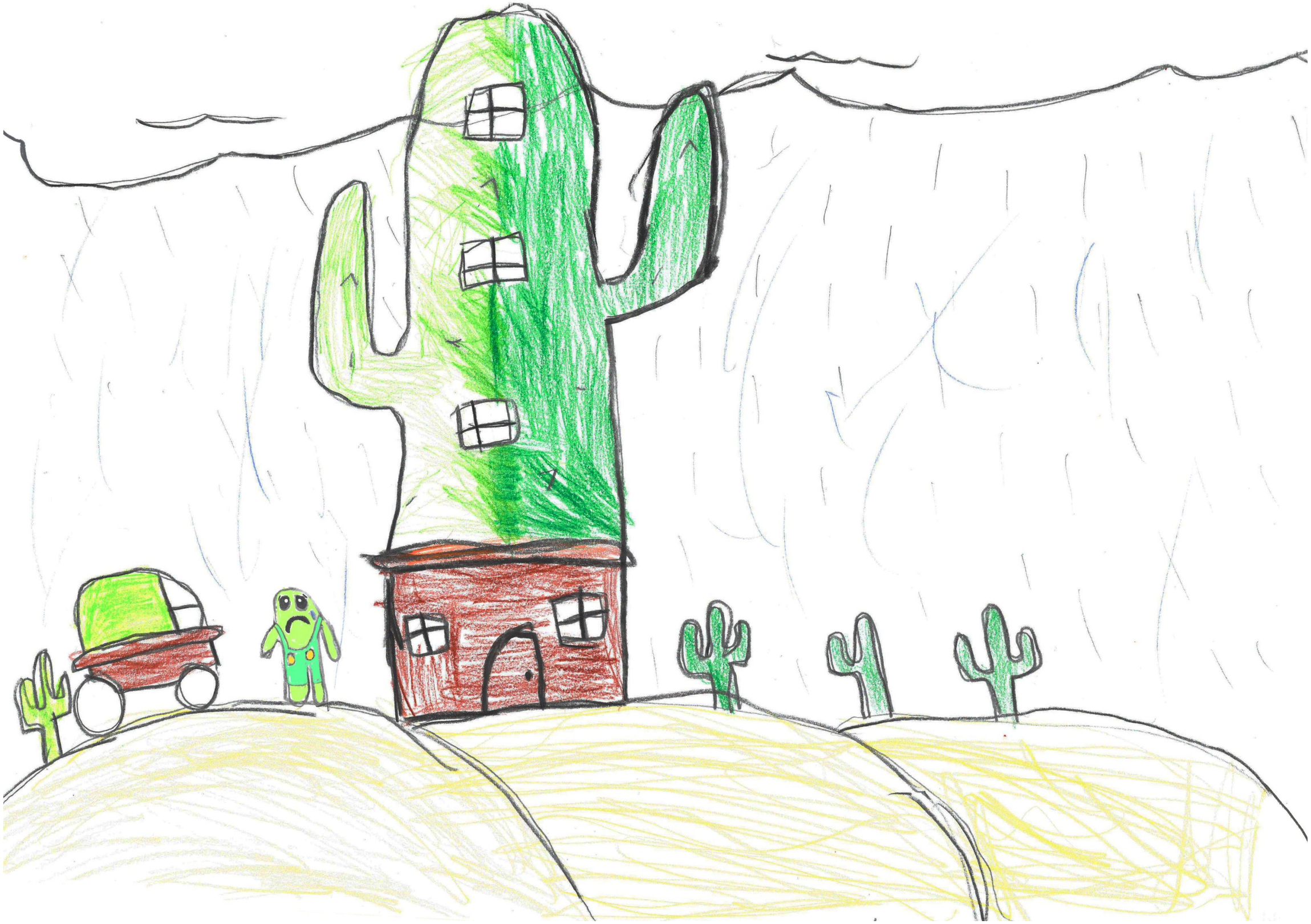

Toujours aucune Marinette en vue...aïe, aïe, aïe se dit Bernard, où est Marinette ? Il est maintenant très triste.	Still no sign of Marinette...where could she be? Now, Bernard is very sad.

Marinette était en fait cachée tout près derrière leur maison, elle était en train de penser à une blague à faire à son frère parce qu'aujourd'hui c'est le Premier Avril et c'est le jour pour faire des blagues. Marinette sait que Bernard sera bientôt de retour à la maison. Elle va chercher un seau et le remplit d'eau "hihihihi".	Marinette was actually hiding very close to their house, she thought she'd pull a prank on her brother because it was April fool's day! Marinette knows that Bernard will be back at home soon. She goes to get a bucket full of water "hihihihi".

SPLASH

Quand Bernard passa la porte de la maison, SPLASH, Marinette lui cria “Poisson d’avril” en riant.	When Bernard opened the door, SPLASH, Marinette threw the bucket of water and shouted “Poisson d’avril”.

La
Famille

Bernard n’est pas fâché, lui aussi fait souvent des blagues à sa sœur. Il montra tout ce qu’il avait ramené de son voyage à sa sœur et ensemble ils mangèrent les spécialités de leurs voisins.	Bernard wasn’t angry at her; he pulls a lot of pranks on his sister too. He decided to show her everything he got from his trip and together they ate all the specialities from their neighbours.

Marinette pensa qu’elle devrait faire cette blague plus souvent si ça lui permettait de manger aussi bien. Yummy! Merci Bernard and thank you neighbours!	Marinette thought that she should do this kind of prank more often if it meant she would get such delicious food. Yummy! Merci Bernard and thank you neighbours!